

Prospetto 1-2 1:100

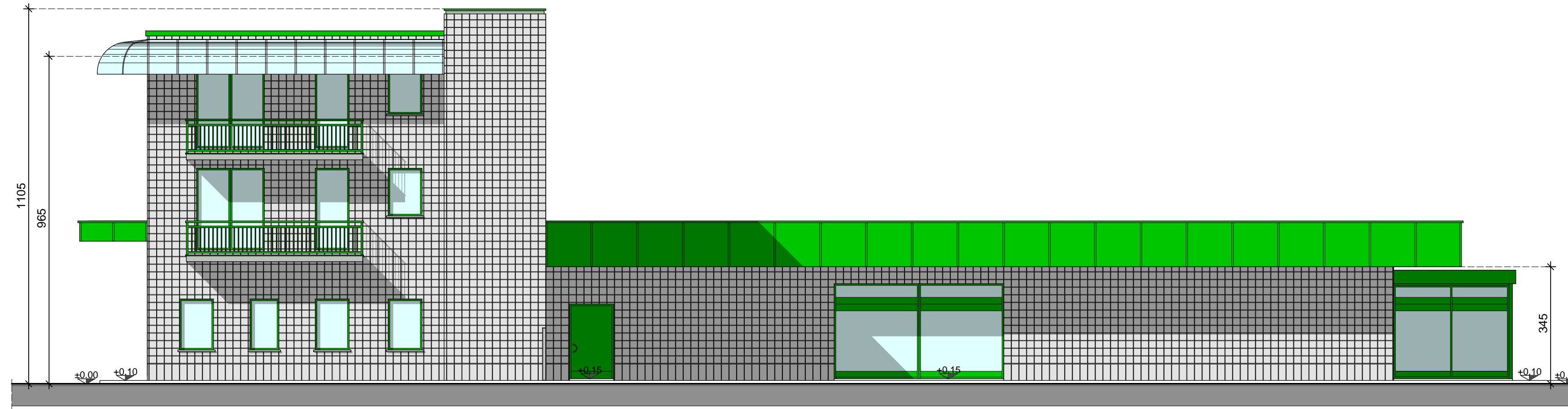

Prospetto 2-3 1:100



Prospetto 3-4 1:100

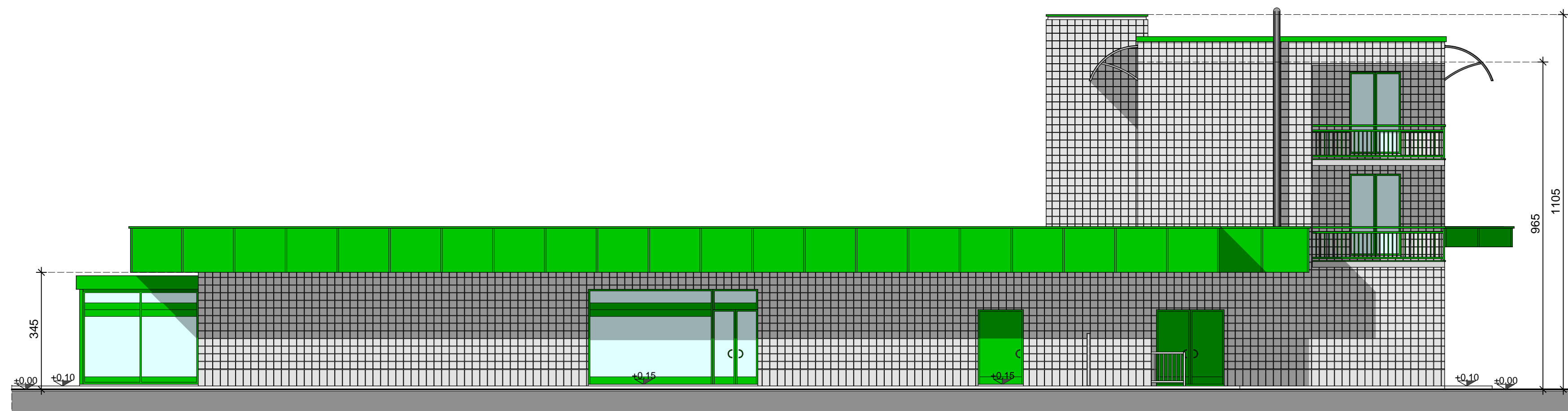

Prospetto 4-1 1:100

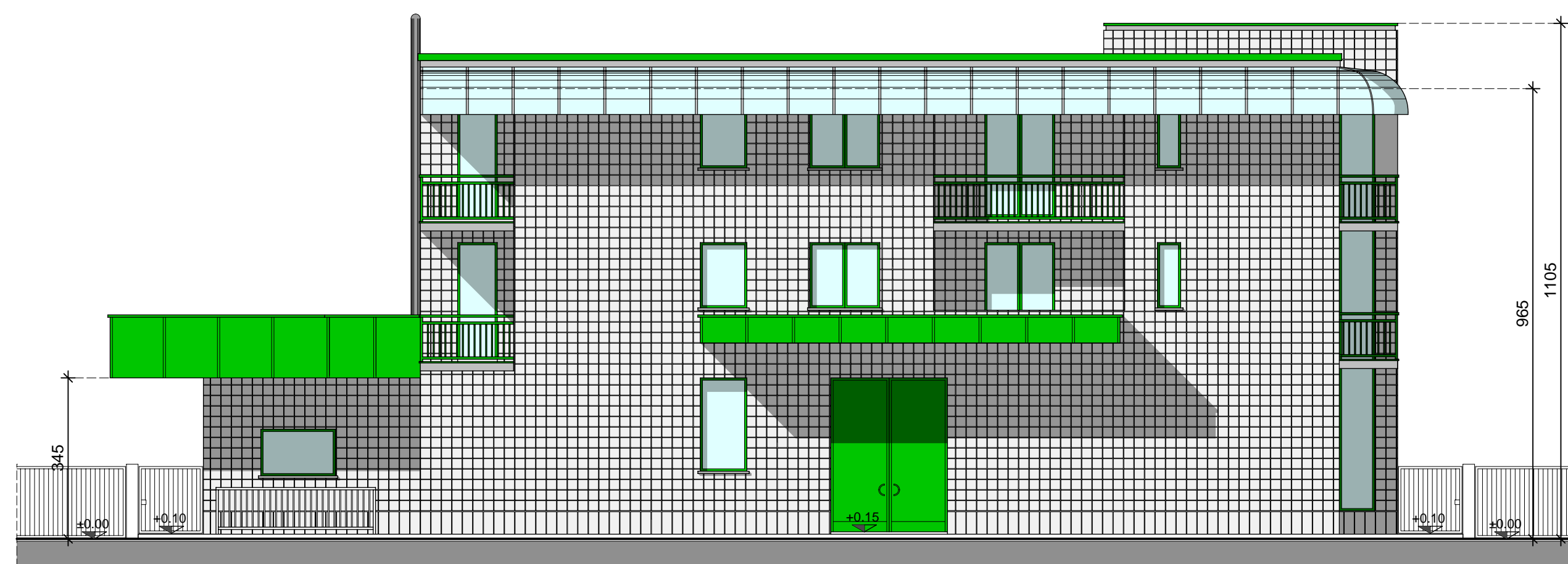

LEGENDA

±0.00 Quote esistenti



**COMUNE DI MOLTENO**  
- Provincia di Lecco -

**Piano di Recupero n.2**  
- Viale De Gasperi -

Approvato con Delibera Consiglio Comunale n° in data  
Pubblicato all'Albo Pretorio dal al

Il Tecnico Il Segretario Il Sindaco

I Richiedenti

Prospetti - Stato di fatto  
Scala: 1:100

COORDINAMENTO:  EDIN EDILINDUSTRIAS  
SEDE LEGALE: 22063 Cantù (CO) Via Vergari, 20  
Cod. Fisc. 0343870377  
P.IVA 01837350130  
DIREZIONE TECNICA: 23847 Molteno (LC) Via Roma, 1  
Tel. 031-870345 Fax 031-870347  
Indirizzo E-MAIL: edin.pl@5151.it

TAVOLA N°:

9

DATA: